大清光緒卅二年

第七千三百廿五號

# 叻報

(本館在哥勞實得力門牌第一百廿四號零D)

丙午五月十九日

本館新聞除禮拜外日出一紙　諸君賜閱本報者無論本埠外埠均可函致本館取閱如外埠閱報照加寄費可也除日報照常刊送外復不惜工本從英國採辦銜書裁紙各機器以待與　各官紳刊印書籍單件並有英國各體活字及各式花邊等延有西人排印工藝甚精所有中西文字均能印刊並有石版印字大小機器均用精工刊

印工緻絕倫並延有文士講寫各體文字現由上海購到各種書籍出售其書目另行刊佈所有各項價甚相宜再本館所登來札原擇其有關世道人心者附登否亦須無礙於人而後始錄其有護闕成文以及支離費解者概不登錄嗣後　諸君來札尚祈自諒更須寫眞爵里而後敢登但來稿登與不登均不能將原稿收囘也　本館謹白

Printed and Published by See Ewe Lay (大英一千九百零六年七月十號禮拜二) at No. 124-D, Cross Street, Singapore.

## 救時探本論

自昔中外交涉百出其途而中國常處於不勝惟虞舜之於有苗漢文之於南越推讓相與不戰屈人爲萬世綏遠之經外此則和戰互殊原因複雜要皆人謀之弗臧而天心亦不盡助順也夫一氣生人本無畛域驕其人事之自爲興廢而優勝劣敗之理即寓其中綜觀全史未有中國全盛而爲外人所制者亦未有外邦崛起而其人材政事了無足觀者劉淵石勒阿古達雄驚沈鷙度越尋常懷愍之儒癡徽欽之淫逸縱無強敵豈能久存禦外侮者不必求之外人當先求之中國也通商之釁起於道光中葉其時文武縱弛不講遠略始則拒之太嚴及乎橫決則又長之太甚浸淫潰溢無可提防庚子以來成媚外世界矣追溯其初各持一義循其本竟不出四端一曰客氣不度彼已之情壘守舊說以戰爲正論和爲辱國而於事理時勢俱末深思兵力敵情尤爲茫昧遑一朝之憤戰而弗勝城下之盟隨之此書生憤激談耳一曰敷衍知戰之危而委曲議和事事遷就究之要求無厭應付難周通查數十國歲生一釁則中國歲輸數百萬萬金歲增一和約數十條地在賦空民隨利往十年以後彼即不貪吾地我將無以自存在此一誤再誤亟應追悔者也一曰遊說知戰之危和之易敗也則襲儀秦之故智遊歷列邦或怒楚絕齊或倚秦陵趙竊張排闔苟圖自存不知儀秦之時各國皆可戰可和故辯說得行今則人有能戰之形我有必不能戰之實情見勢絀巧辯無°成況秦西諸邦雖有異同而通商則利害共之公法則中國不與豈能以口舌爭乎一曰模擬知三者之難恃而發憤自強不惜貲財廣遣機器創招商之局開西學之科派遣出洋官紳幷騖究之才不勝任人盡營私財費而器弗靈小懲而大不戒無練兵之將無將將之能則利器與徒手同也凡此皆不揣其本而齊其末者夫謀國必有其本中國之所以弱者非地之不廣民之不衆財之不足也紀綱不飭法令不行心志不齊名賞不副人心太壞官邪太深例案太繁趨避太熟故也何謂紀綱不飭朝廷詔言疆臣敢於故違屬吏讓張長官知而偏袒京官自謂淸貴翰編檢部曹貧難自給書吏會汰裁而更名賣缺權亞堂司何謂法令不行受賍枉法尅扣軍糧罪皆當死而公然冒禁不以爲非盜賊殺人取財會匪縱火擄掠層見迭出而牧令無如之何何謂心志不齊和戰國之大事而政府和卿部台諫不盡同也官吏主和紳士兆民不盡協也各主是非迄無定見大臣不得行其志內廷不獲諒於人何謂名實不副督撫國之大藩而庸猾小夫但有奧援亦可充位學堂人材所嚮而草茅新進但工趨附便許抗顏何謂人心太壞貪故趨利而趨利者不必盡貧得錢賣兒得金賣翁凶則詐人而詐人不必盡凶面是背非油猾取巧何謂官邪太深陋規可以受則法外之取不問可知台司例有餽則暮夜之金上行下效何謂例案太繁事根屬於吏部而枝葉多涉他部則吝察牽運動致轉轄利權操自藉錯而宵息或闕臬署則文移往復執需歲時何謂趨避太熟瘠缺可以調劑則就繁去簡惟利是圖京函可以營謀則擇地置人無往不利嗟乎上下相蒙遷流何極自治之不暇何有於禦人此所以國計愈貧國威愈損也外人所以強者學堂無不數十萬所報館無不數十萬家其情通其法信其權重其衆和國有大政謀及庶人戰守之資商人公醵君臣一德工商一心猶復借弭兵之謀行殖民之法本末兼治內外交修其人皆由學堂出身與中朝大官不學無術者異與遼金元之蹶起徒爲暴戾恣睢者亦異橫覽五洲白人獨盛而我以腐敗脆弱空疏荐猾者當之有不爲奴隸爲犬馬者哉今日之事非一切與之更始改革秕政剗除積習未見有能濟者不是之務而騖於西學之神奇斤斤於戰守和之利鈍張皇彌補無適而可醫之病人元氣已傷諸邪內陷不急養其元氣但多方而雜與之藥雖智者末如之何矣魏絳和戎而邊患息衞霍力戰韓范護守則邊患亦息此遠事之可徵者也五餌豢敵效於蒙古則利用和矣幕南犁庭拓地萬里則利用戰矣選輕剿少年練之屯巴里坤則利用守矣此近事之可法者也談海務者盡亦返其本哉

錄武昌報

## 印度政府阻人遊藏電音

○十五日英京發來電音云英京辦理印度事務大臣在於下議院對衆宣言曰瑞國博士西鑾喜旬曾請印度政府給以憑照准其往遊西藏該政府因與國事有所牽涉之故是以未能照給該政府不但不以此等護照給與他國之人即使我英國人亦復不能發給雖使我英國之意設使有人諳悉遊歷事宜往遊西藏不以爲非至於此際往遊則又不以爲然者因見藏地大異從前究不不如不與外人往來之爲妙云

聲明免誤

○啟者前日所報西人女醫惧覧小女一名係是西人名樂作信該樂房設在牛車水灘已登諸本坡西報兹特聲明以免誤會

光緒三十二年閏四月十五日　林天發謹啟

# 烏標各貨發客

啓者本公司現在代理發售戎蕤士巴又名烏標之雪文髮生油面粉牙粉香水及各項貨物本公司特字通知此標各貨乃係上庄之物遠近暢銷諸君採購便知不謬然

香水

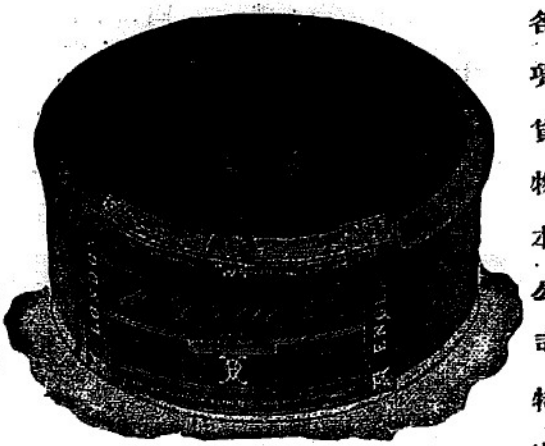

牙粉

而欲購此物請認以上所刊之標頭勿悞為要此佈

西一千九百零五年十月十四號

代理人牙直里有限公司謹啓

## 代理輪船告白

啓者本公司特字通知諸君知悉本公司由一千九百零六年卑不哇里月一號起代理沙厘慕娘輪船前往酒水毛燕馬辰勝律高低有欲付貨而知其詳細者請玉臨本公司面詢便悉此佈

大英一千九百零六年二月二號

勿基即埶枋路頭十三號門牌

軒尼威厘尼迎閩勝馬辰謹啓

## 代理保險告白

○啟者特字通知本公司現在代理嗎尼目愁勿里智馬根底羅惹叠西前三闢火燭保險公司之保險事宜諸君有欲向此三公司買保火險者本公司所抽之費概與他家相同如有賠狱不必函諭歐洲本公司可以照給此佈

大英一千九百零五年七月十號

明嗎也公司謹啓

## 吉舖招租

啟者今有吉舖在皇家山腳希利士的力及烟呂甚士的力舖機通至水邊出入船艇牛車利便租甚相宜但有諸君合意者祈請到大葛街業盛寶記面議此佈

光緒三拾二年二月初七日

吳皓全謹啟

SCOTT'S EMULSION

# 司各脫

## 乳白鰴魚肝油滋補藥

司各脫係用最純潔之鱉魚肝油該油含有各種滋補性質并配和他種出名藥料精心泡製專醫一切喉症肺症胸膈等症血經諸病氣喘血虧氣管發熱癆瘵咳嗽受寒等猶能補足元氣轉弱為強再司各脫滋補藥酪其味絕佳緣又攙和貴重馨香藥料所以其白如乳其濃似酪故味甘適口殊令人覺之頗堪下咽也

英京司各脫及幫公司謹識

英國倫敦製造

光緒三十二年元月初六日換

擇要開埠 ○北京去月二十七日政府王大臣議擬通咨各省督撫將軍都統所有未開商埠以保利權勿得稽遲觀望

新使歷史 ○東京通信函稱日本新簡駐華公使林權助君爲人堅定沉毅生長于日本東山道之嚴代省君于日本東京帝國大學堂學習律法一千八百八十八年畢業充外務省司員旋即派充烟台日本副領事其明年調至高麗濟物浦一千八百九十年升爲正領事一千八百九十二年簡充上海日本領事一千八百九十三年調赴倫敦供職六載後升授爲倫敦日本使署參贊一千八百九十八年奉召回國簡充屬于外務省之商政司總辦迨一千八百九十九年奉命充駐韓公使直至高麗歸日本保護後始解任所可異者華人聞其派充駐京公使皆以其曾權毀韓國頗爲憂慮當林權助君爲駐韓公使時英國新簡駐華公使喬藤君亦奉命在韓會共事一方歷任艱險極和衷共濟今又聯騎奉使亦一佳話也

除暴安良 ○茲將西本月六號本坡國家憲報所登西六月內經將起解永革出境之華人姓名照錄 計開 曾亞富 賴旺 賴木 陳源西六月二號起解 陳安約 王金鳳 張番 張亞德 蔡渡 劉立見九號起解 鍾亞豐即曾王 陳樹堂 吳校 孫沙來十三號起解 陳秩 林清 陳亞勝即張亞望 黃德即洪德 林烏 林五喜十六號起解 黃成 李良 鄭清 陳和尙 李如寶廿三號起解 蘇亞成 李坪廿六號起解 楊家成 林天賜即林添恩三十號起解

嫁禍計窮 ○距柔佛三十二英里有笨籐港者即叻中王家山脚永順源之甘蜜園亦在于斯之處聞該港主陳炳昌於前四月間緣該港有粵之雷州客人何亞義充當刈籐之役斯時爲二豎所凌日增病劇何則不堪其擾自顧牛趣毫無竟爾自刎而斃嗣陳以何非命之死不獨不爲恩邮給棺厚瘞反藉該屍權爲覓利之媒時有閩人林國向在該處設有雜貨小肆雖日糴口生涯亦覺蠅頭獲利陳乃蠶食方殷特至其店向林勒借英銀一百元命當即行繳出否則吝而不與吾當以何之自刎控汝害命行兇爾時逮諸公庭恐汝終難擺脫惟林以鉅款纍纍不能備給繼以其非理相欺藉勢相壓自顧力不能敵迫得以婉詞却之陳乃掃興而去竟赴於柔轄之舊汲捕房控林砍斃何命請爲緝兇等因故該捕房總差即赴屍場察驗時陳飭其弟陳雙昌并其伴陳某等咸至屍場作証初該總差蒙其所惑擬將林捉向官裡去嗣見林性情頗厚行止亦馴諒非胆敢殺人以自豪者故總差疑團莫釋因向其鄰右諸人詳加細訪始得眞實消息知陳勒借不遂串同嫁禍以快厥心故總差即執陳及其弟陳雙昌并其伴陳某等三人逮案業經該處官憲提訊質實判陳等三人各罰銀一百元由是觀之可見誣告嫁禍計必終窮謬云害人終害已固如是乎

委傷于道 ○昨夕將晨三點鐘時第四百廿七號一畫差巡至亞美尼因實得力街一華人偃臥路傍異而撫之見其頭腦受傷血黏髮際惟已昏不知人登即僱車載至一號捕房報聞其人仍未甦醒待至凌晨送往施牌埔醫院施治直至今午一號捕房連發德律風邀次往詢醫院均稱其人向未能言云

下車宜愼 ○十六日午後有某號電車駛至丹戎巴葛路尙未停輪不意車中有兩華人一同躍下遂仆于路其中一人昏然不省舁至牛車水差館乃得復甦查知其首受傷此可謂自貽伊戚

鍼歐雲樵 ○余粵人也旅叻有年目擊同胞化度未開散沙貽誚心竊憂之近聞商會成立喜極欲狂急附賤名於其中以爲此從同胞可以永聯團體矣不意近日風潮迭起愈激愈狂余乍聞之且駭且惜急赴商會調查一切并以訪諸衆論始知事甚細微曷不至於爭競所以決裂如是者皆由歐雲樵一人在總滙報內簧鼓其詞羅織譸張混淆皂白以搖惑衆人之觀聽一時人不及察墮其計中遂致商會之內譏論沸然余聞是說意良不平正擬伸紙濡毫作仲長公理之昌言以正雲樵之罪繼念今日局中正在風潮大作身居局外者何忍再助其波瀾因遂擱筆不言 迨昨觀總滙報又有鍼吳壽珍之言一味支吾强詞奪理令人愈看愈不可耐噫是眞逼余以不能不言矣 余與壽珍并無相識惟於公衆叙會曾一見之又以言語不通故未與其交談一語然則彼之與余若風馬牛固無所用其袒護雖然余亦會中一份子也會內之事既有所見例得盡言今觀雲樵之詞火氣溢于紙上則其涵養可知毒口出於自然則其居心可見故除彼漫罵無狀自有識者定評不必費余筆墨外惟取其實事之著者秉公心據公理爲公言以爲雲樵下一鍼砭焉 雲樵所攻壽珍之語雖已至千餘言惟除却無理兇詛之詞不計外撮其大旨僅得兩事一則阻止戒烟一則淇漳改良也觀其粉飾鋪張非不娓娓動聽不知一經勘實正如陰霾四佈陽光一出立時銷滅無踪今試取而一正之庶見得失是非自有明眼人之鑒別無使彼嘵嘵者得以肆其饒舌自鳴得意若狐狸鬼魅之迷惑於人也 阻止戒烟一事余曾調査一切并取商會之簿據勘覈事誠有之先是孫領事照會本坡同濟醫院及商會命其接辦戒烟之事商會接文後即將原文函致醫院詢其意旨旋接醫院覆信謂現在方設分局尙恐經費不敷戒烟一事恐難兼辦於是商會遂開議場會議時有某會員起而陳說戒烟一事誠爲美舉但須有此力量方能舉辦夫以同濟醫院居慈善之途爲醫藥之事且創設已適廿稔所積亦有甚豐乃尙乏力未敢肩任其勞況以一新成之商會安有如此鉅資以充經費然則必須另行捐助始克爲之然既另捐則曷不設立專會較爲名正言順云云當時主不能承辦戒烟之任者七人謂宜遵從領事之諭者一人而界於兩可者亦一人此外諸員并未有起而詰駁者惟壽珍則并無一言置其可否但從

廣告商場　○本坡直落亞逸即元順街門牌三號傳承豐有隔鄰門牌四號永義成及門牌五號永泰兩舖係吳周泰在日嘜砂其妻曾蔭娘幷其子吳和意等緣永泰生理不就經先倒壞雖債主能容奈綴牙得里日迫厝稅急如星火乃毋子商議託中張得意翁臨敝面商數次渠愿將門牌五號即永泰店欲過我爲機房而僕想近在咫尺亦屬利便故已允諾張得意翁嗣後成議約定食生銀八百元後米即爲交遣綴牙得里四號五號厝稅四個月英銀三百六十元其厝稅單亦給敝爲據又代過還隆慶號英銀二[illegible]四十八元二角九占又續向敝號支白米土油什物家用計一百四十三元五角三占統共銀七百五十一元八角二占以上各款均係張得意翁經手蓋在未爲交項之時亦蒙永義成大嘜吵鄭君清氣翁着邀僕過彼云云此事然後爲付各項清氣翁隨囑渠才嗣遂誌永義成賬內立將永泰店門牌五號器具等物概盡搬空其空店即交敝掌管照例先過名而後過銀維僕想有鄭君清氣翁及張得意翁爲証何得區區之數且黍在店邊故即無妨詎料曾蔭娘之子吳和意未曉爲甚東渡僕探知慶請張得意翁邀同曾蔭娘概赴綴牙得里過名而曾蔭娘不獨不同往且欲再加食生銀二百五十元等詞僕不願從渠所欲越後曾蔭娘平問藉討厝稅請公班衙封敝機房僕贖備英銀三百六十元寄仔公班商始蒙起封嗣後各延律師傳祟往返數次此訟事未知抹連何時了局至於曾月間有福隆號黃君被濛向承稅五號永泰店即現敝機房僕探知即擋福隆號蒙黃君慷慨隨作罷論竊思黃君眞乃商中傑士僕甚感高情維曾蔭娘老輩忠厚豈有如此作事實有傍人唆弄耶以後若曾蔭娘有招租抑或本過希望諸翁原有勿染是幸即如官司事所難料倘斷歸彼者諸翁若向承租或過名敝被曾蔭娘所欠之項七白五十一元八角二占萬所留下及修後屋邊亭幷磚棚半樓等計開五百元之譜亦留下連被欠者共計一千二百元左右沒齒難忘至禱至懇

光緒三十二年五月十二日

星洲中華商會友傳子政謹白　丗

功倖大造　○蘇門得立島有埠名沙嗶倫都埠內有煤礦名暗嗶連工長中有名夏文者宿將也亞齊之役劾力疆場者五載矣常將往事向人重提內有一節可新耳目者敬爲閱報　諸君述之據云　者向某在亞齊身當前敵露宿風餐歷有年所日積月累感受該處山嵐瘴氣因之寒熱往來時發時止牽連肝部百病叢生惡夢頻仍每於夢中驚醒不寒而慄後得韋廉士大醫生紅色補丸之力而反危爲安致有今日之平安無恙耳再有叩其原委者據云　當其病之發也其証候與別症無異不外食不消化頭痛胃減肝經不職常覺頭昏眼花風迷失語面色黃瘦晚上汗流不止雖百方求治而藥不劾靈六個月前偶閱某報藉知韋廉士大醫生紅色補丸之功用爰始行試服僅服了第一瓶便見有驗蓋往常胃不納粟隨食隨吐至此則食後舒暢無反胃嘔吐之患而頭亦不痛也是以連服無間直至十足全愈而後已矣自從愈後以至于今耗病全無云云　夏文之恙乃瘴癘使血也百病多因血虛有邪所致此丸爲補血之聖品爲古今未有之良藥故能獨奏奇功如此神速本藥局撥到各處來函甚夥均稱此丸力能立愈一切肝病　積滯　癱瘓　腳氣　風濕骨痛　皮膚血毒　氣血兩虧　先天不足　婦女經期各患　各處藥店均有發售或直向石叻海邊第一度吊橋腳　韋廉士醫生總藥局採買亦可　每一樽價銀一元二角半　每六樽價銀七元　不論遠近一律不取郵費　凡有　操勞過度　酒色傷身幷感受烟瘴者服之尤爲取劾如神萬無一失

新嘉坡海邊第一度吊橋韋廉士醫生告白

機房招賃　○敬者敝有店兩間坐落嗎珍律門牌第三號及第四號附近港墘合作機房之用　諸君有欲租賃者請到埜邦路頭門牌一百零一號綿美號內與宋基全面議便得租價甚廉此佈

光緒卅二年閏四月廿一日　宋基全謹啟　卄

招人承充建屋告白　○啟者茲欲招人投票在于吉靈實得力掃夫千拿律及勿基角頭承充再建店屋二十二間欲取票簡及欲知詳細者請到禮佛基門牌第一號本繪圖師之寫字樓查詢便悉此佈

繪圖師淡連申及勝蜜仝啟

光緒三十二年閏四月廿九日

# 日本勿索

## 電影戲告白

啟者茲因本班自到本坡開演以來屢蒙中西士商光顧十分加獎甚感隆情是以本班無不竭力搬演時樣新劇以娛士商雅意然而本班之標誌　一門前搭一高棚上有樂工奏樂　二棚頂升有日本帝國旗　三遍燃小電火燈　近因此三等之記號已有他班仿效是以本班主求各士商來觀本班電影戲者當于未購座位單之前是必細爲辨認本班西字日本電影戲之名號方免錯渙此佈　光緒三十二年閏四月廿一日

天下無雙日本電影戲班主勿索謹啟　卄

商店招租　○敬啟者大坡十八溪墘塗坊路頭之處在本號恒春公司右鄰有大店舖位一間招人租稅此舖門牌是第十六共三層樓其屋式築法甚爲合宜樓上可以住眷樓下可貯貨至二十餘包之高計足地場深廣約有弍千五百丁方之實用　諸商玉有意欲租稅者祈即移步觀看租價謹依市情斷毋苛索幸勿吝翁是荷

丙午閏四月初一日　恒春公司賬房謹啟

恒機雙蝠紅烟發售　○羅緞紅烟一項業已流行各埠歲銷動逾數萬箱茲本棧不惜鉅貲復揀選各地道上葉用法製成有除痧辟瘴之功無傷腸爆燥之患　貴客光顧請認恒機雙蝠招牌爲記計八兩庄每箱裝足一百四十包每箱價銀二十三元二兩庄每箱裝四百八十包每箱價銀廿二元恐遠近未及遍知特此佈聞

總發行處吉隆坡本機

分售處新嘉坡廣恒號　芙蓉廣生號　金寶廣恒機　香港恒記行　省城廣祥號　江門廣恒號

光緒三十一年七月初三日　卄

吉隆恒機謹識

# 代沽洋貨告白

啟者本公司特字涌知 士商人等知悉本公司代沽 夏九利火車標紅帶祖家灰 皇帽標蜜酒 鴨鵝標勃灣酒 上庄新青

標萬蘭池酒 雙鳥標威實基酒 立丹火腿及菓醬 獅及地球標茶 羊標及牧羊人標牛乳

皇帽標蜜酒

雙鴨標勃灣酒

獅弄球白勃灣酒

鐘標萬蘭池酒

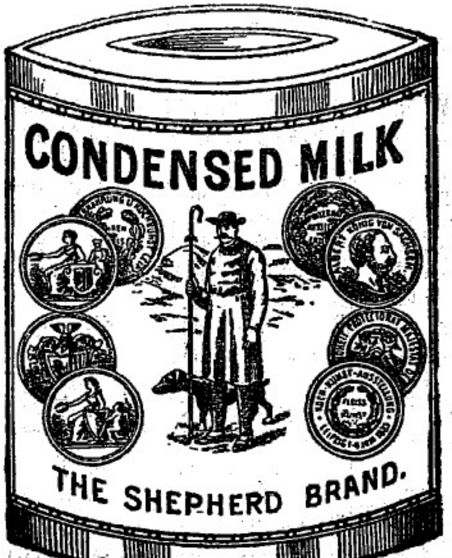


牧羊人標牛乳

火車標紅帶祖家灰

雙鳥威實柑酒

本公司內時常存有此等貨甚多應沽 諸君欲

購請各 玉臨可也特此佈告

大英一千九百零六年三月十六號

里吳砦明謹啟

# 嗎根代望即有利銀行告白

○啟者本銀行創設有年茲將本行情形詳開如左 本行所備本銀計共一百一十二萬五千磅即六一千一百廿五萬元 已收本銀五十六萬二千五百磅即五百六十二萬五千元 各股份人未交之項亦有五十六萬二千五百磅即五百六十二萬五千元 畄餘積項及未分之息共銀十三萬五千磅即一百二十一萬五千元 本銀行總寫字樓在倫敦 凡諸仕商存寄本銀行之項其一年銀期者以八四仙息算 六個月限期者以三八仙半息算 三個月限期者以三八仙算 來往短期數則以二八仙按日計算 凡屬銀行應爲之生理本銀行均可承造 諸君光顧請移玉惠臨面商便妥

大英一千九百零六年四月廿六號

嗎根代有利銀行駐叻總理人兒下士嗎謹啟

# 英京馳名大班電影戲告白

啟者本班新由英京到叻的有本班日俄戰事之形圖乃是當年兩軍爭戰之秋在于戰場影就此乃眞情眞景非由得其影響而來其餘如中國之北京漢口 上海及各地方之形圖並皆佳妙又如中國 皇帝之御像及已故李文忠公各名人之遺像無不俱備本班創設最早所影各圖皆居他班之上本班特在小坡瓊州會館前曠地開演每夕奏技兩次初次由七點鐘起至八點半止二次由九點鐘起至十一點鐘止每一禮拜即將新圖更換

一號客位一元半 二號客位銀一元

三號客位銀五角 四號客位二角半

本班另設婦女座位以便各 仕商寶眷來臨免與閒人混雜

光緒三十二年四月廿八日

夏美敦公司班主人謹啟

# 蚌標屋瓦發客

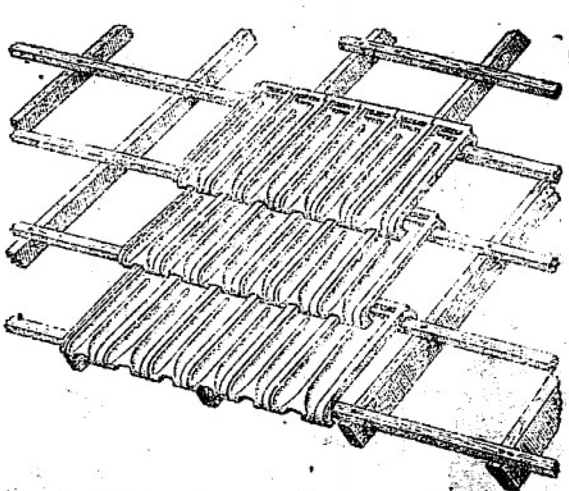

啟者本公司特此通知本公司所沽之屋瓦在本坡中最爲上庄者此瓦係用蚌標爲記在于本坡經已沽去一百萬塊有奇 諸君有欲採購者請來本公司面商取價較之他家更廉現在英荷法之國家所建屋宇皆用本公司此標屋瓦而在本坡則西人華人亞納人巫人皆有採買此標屋瓦係在歐洲所製可能耐用百年本公司內時有存貯候沽此標屋瓦在于歐洲每年消流二百五十兆塊而本公司內常有花磚雲石磚及他項磚發售此佈 西一千九百零六年二月廿三號

尼亞美打實得力第六號門牌本加老代理人謹啟

# 吧越拍賣館告白

啟者本館瀾自開設至今已歷四十二年之久屢蒙中西 士商賜顧無不竭力經營勉副所託此爲諸 士商所深獎實非虛語本館近自二十五年以來叠蒙 國家付託拍賣

新嘉坡直落亞逸國家新塡之地段又

新嘉坡營造司署內所有不堪再用之物又

新嘉坡駐防陸軍營中所有不堪再用之物又

新嘉坡總巡捕署中所有不堪再用之物以及充公各物皆未嘗不力爲代謀是以凡各 士商有欲典當 放債 代估產業之價值 以及付託代收各屋租地稅等件本館皆能爲之効勞斷不致有負 諸君垂青之雅意是以本坡蔴六甲及柔佛各地方之 律師 典主 董事 掌管財產諸君及各屋主地主皆喜託本館代理其事又蒙本坡中西各商店屢託本館代賣各貨物 家中器具 馬 馬車 等件本館亦無不盡心代爲辦理而本館所用拍賣之人皆選精明諳練之輩是以本館沽出之舖戶 田地 產業 家器等件所兌之價均得厚値本館又在本坡代理

白蠟地段以及礦務各事 連加沙耶火燭人壽保險公司

羅山加蘭之風琴 亞打亞里申之風琴

本館于每一禮拜皆有印送佈啟書明此禮拜內所有已經拍賣舖戶屋宇田地諸產業及其買主價值等件無不詳細列明以及來日欲爲拍賣各舖戶屋宇田地諸產業幷他項貨物無不悉載其中凡各 士商有欲取閱本館所刊此等佈啟者求將 芳名居址函知本館自當依期分派不取分文也此佈

大英一千九百零五年十二月十九號 光緒三十一年十一月廿三日

吧越拍賣館主人謹啓

分駐幣廠　◯北京財政處現查原議以天津造幣廠為總廠此外江南湖北廣東皆為分廠辦事各員由該省督撫委派似於中央集權之義不符閩擬會同戶部奏派大員分駐各廠總理一切遇事直接部處辦理以免事權旁落云

查密事件　◯潮州府李太守派一委員黃某到大埔查案該委員到後用一士人引導自扮作堪輿命卜者流到處明查暗訪凡官吏及紳士優劣及有無匪類無不詳細查悉以憑返郡復命平素不安分之輩得此消息頗為危懼因而逃避者大不乏人云

改省入奏　◯前聞岑督擬具奏稿寄往桂撫會銜現已議妥省會擬設南寧之亭子墟桂林前駐提道各一員以資鎮攝毗連湘省之全州則升為直隸州共需款約八十萬金云

分造清冊　◯省佛三水枝路將由三省紳商會同接辦管理所有湖北特派來粵道員存齋月內即可到粵聞路局中擬俟存道來粵到局辦事即將枝路上一切出入細數逐一清算並將未用材料公估價值合並分別造具清冊以便將來交商接辦時按照一律移交云

為財傷命　◯檳城新報云新港門打石地方距坡四英里有客人陸阿宏同妻孥結茅屋於彼處種植畜牧度日焉聞本初六早豬生豬子兩頭概似猴形惟四蹄與豬無異耳鄰右索觀甚眾戶為之塞陸自以為奇貨可居欲就觀者應納洋銀一角數日之間計得銀六七十元乃未幾而豬仔兩頭俱斃陸忿極以刀亂砍曰天胡不祐我也遂棄於郊外有頃忽有某洋人提全願以青蚨百翼購置博物院陸聞言之下越覺心傷臥床不起云噫儻來之物原有定數薄福人豈能與造化爭權彼陸某者獲此數十金固當安貧知命矣而乃呻吟抑鬱自損其身何計之左也然天下人為財而犧牲性命者固指不勝屈也

梟案三紀　◯十五日梟憲提訊黃正氣及其母楊金娘所控被劫一案事緣此案被劫後經東陵捕務總差率諸差等至距坡八英里淡申律水塘之處在某屋中拘有廖旺等九人逮案後經府憲訊得九人中有五人無甚証據已為開釋其餘廖等四人解遞梟堂核奪茲經梟憲詳訊案情以第二名至第四名該三人亦無實據已蒙省釋惟首名廖旺據原告所控稱謂認得廖旺為是案正犯故梟憲詳思是夕行劫之盜均係以黑塗面且相隔甚遠斷難辨認今以廖為此案正犯亦是影響之詞均非確據終亦為之省釋云

兇徒網獲　◯昨報加東之直落龜嶼地方第七十三號門牌某菓園守門之毛燕人亞兒被兇砍斃於路一案事緣亞兒之婦嘉地耶於亞兒被砍致斃之夜先有其同籍人沙蘆懷有利刃獨至其家詰亞兒現在何處婦以緣事外出對嗣沙以久候未歸拂然而去故於亞兒砍斃之事曾赴捕房控報疑沙蘆為是案正兇已詳前報十七日有四十七號二甜差查悉該兇踪跡因至距坡三英里實籠岡之處毛燕人幷蘆之家因將沙蘆執獲時該差以幷蘆不應收留兇犯故併執逮案是日經太守提訊旋命將案展至廿二日再訊惟着幷蘆覓保署券五十元准其在外候訊至沙蘆係控為是案兇犯故不准人覓保云

驗屍彙錄　◯閩人彭福年約四十歲於四月十四日在叻某輪作搭被控經官判罰禁監六閱月十六早六點鐘時彭因染有痼症在獄而斃又有閩人黃夏年已三十七歲於三月十八日因其病染瘋狂經送國家醫院求治十六夜七點鐘時黃乃病血病重斃於該院又有吉靈十三歲之童子名嗎利亞亦於四月廿二日係在檳城亦染瘋狂之病經該處官憲將其執獲解來叻地遞於國家醫院調治十六夜九點鐘時嗎緣染有痢積之症在院斃亡又有閩人曹七年約三十歲前在廉六甲犯買賊贓案經該處官憲判罰禁監九閱月由去年九月初九日解叻就獄至今禁期已滿復經督憲判定將曹永革回華於十六日下午曹忽染熱病而亡又十六日鐵巴虱海傍有浮屍一具飄泊彼間經差察覺撈起觀其裝束似瓊閩籍人年約三十餘身穿烏衫烏褲圍而觀者頗不乏人無有知其所致斃又安申路暗差捕房前十七早有以布褸包裹孩屍一具寘諸路傍經差啟視謂係初產之男孩不知何故何人而棄置於此者以上各屍均已報案請驗概經醫官驗明飭棺殮葬

大減價　◯公明英加力白補藥酒　大樽二元二角半　小樽一元二角半　◯麥芽魚肝油膏　大樽一元八角　小樽一元一角

西一千九百零五年十二月一號。

新嘉坡孟嘉大藥房分局在小坡火車路福音館右邊第三間門牌五百九十八號寄三　總局士華街門牌十四號發售

續紀樂捐永春學堂經費芳名冊

藍翎同知鄭壽山請命嚴慈捐銀一千元
州同銜李鴻星翁捐六十十元
同知銜陳振忠捐銀一十元
◯花翎候選道林秉祥翁捐銀一百元
藍翎同知陳炳輝翁捐助銀一百元正
同知銜鄭青雲翁捐題助銀五十元正
報効商民鄭登錦翁捐五千兩伸銀六千八百四十元
都司銜孫逢源翁捐銀一百元
五品軍功鄭鴻櫟翁捐銀一百元
職員鄭瑞元翁捐助銀五十元
職員陳友詠翁捐助銀二十元正

光緒三十二年五月十三日　鄭安邦　李自華仝啟

承頂聲明　◯茲者呷坣街場街門牌一百零四號仝美號荷蘭水各色美酒生理乃係李金岩開創請到龍天肇兄在鋪管理生意買賣之職今將全盤生理來去賬項頂與龍天肇自己另行開張準五月十五日交易但仝美店有與別埠各寶號來往賬項貨項借項等準五月十五日以前移玉請到做店查對明白嗣後所有欠各家賬項者均歸龍天肇清還各號有欠做號者均歸龍大肇收討與李金岩無涉特此佈聞

光緒三十二年五月十三日　呷坣仝美李金岩謹啟

衆論旋即與同濟醫院會銜函覆領事深自道歉幷請其另設專會以辦戒烟之事函件具存可以按而得也據此而論若謂不從領事之命設局戒烟爲不合則宜先罪醫院次罪建議諸員又次則罪不加辨嚴任其定議諸員乃不此之責而獨責一壽珍其殆挾有私嫌故入人罪者歟夫壽珍總理也章程明載總理不能專擅惟以衆論爲憑協議以爲可總理不得而否之協議以爲否總理亦不得而可之故是日之議壽珍幷未擅斷可否惟有照章而行何嘗不合耶即如陳君雲秋則我廣東總理也是日在座亦未嘗發一言惟覘衆論如何其所操持皆與壽珍無異蓋雲秋亦以身居總理不能違一已私意以違衆論然則壽珍雲秋事同一律壽珍應責則雲秋亦應責雲秋不應責則壽珍亦不應責是則俱是非則俱非斷不能由一直一強爲分別者乃雲樵舍醫院舍建議員舍附和員幷舍雲秋而獨歸壽珍之罪悖理武斷一至於此此吾所以不得不急起勘正而力破其奸謀者也　會議淇漳之事余亦調查詳確商會係于四月初六日始入會所而初八日即有淇漳之議當時諸會員不得過經衆舉定而商會尚未開辦諸員尚未矢誓不得作會員論也未爲會員安得遂議干預地方政事試觀商會於未開幕前所議之件除訂章程及內容辦法外惟捐題善舉人人得而爲之不必有待於會員者始有涉及其他一切地方公事例不能開議埸淇漳山之議不過因承孫領事函囑重違其意始破格而一行之然識者尙責其因順人情而違定章且有不合之處夫會議尙有不合況欲顯爲干預乎乃壽珍責總滙報之詞僅曰豈有領事來函之日即爲該報責備之日似此詰責以余觀之尙嫌其過於輕恕詎雲樵猶不甘服曉曉強辨謂領事來函之前數日已有求商民獻策之告示遂責商會不先會議胡牽混扯一至於此令人觀之笑不可仰嘻雲樵其愼耶夫領事之告示係求商民獻策非求商會會議也且領事所出者係與商民之告示非致商會之照會也既非奉到照會則商會安得而知既求商民獻策則商會安得而議脫使商會一見此示即希意承旨不待奉命先行會議此等巴結惟雲樵能之若商會亦如是焉則將不成其爲商會矣雖曰商會諸員亦在商民之列然領事既有此示則無論會員與否若有良策可自獻之商會既無阻撓而亦不能勸駕更何有於會議今雲樵竟借領事諭商民之告示以責商會豈其愚昧無知認桃爲李歟抑雖知之而被人詰責無可置辨故強扯一事以爲搪塞歟尤可笑者雲樵又引壽珍文內即有所聞亦屬影響之語硬指爲壽珍自已之言以便快其陰私放言攻訐是則連句讀亦都不辨曷不再取原文細心多讀以覩其上數句係作何語下數句又作何詞若然當自知之余非蒙師實難耐煩爲汝一一疏其章節也　以上兩事乃雲樵攻擊壽珍全篇主腦余以其一味無理取鬧故特取而正之殆如溫太眞犀燃牛渚魍魎畢現其形寄語雲樵莫謂叨無人焉隻手可以遮天今余數爾之言汝如不服可即啟覆若不即啟覆後幸無再騰諸喙以惑人心但啟語必須據理而談若諸惡毒之詞正如里嫗之詈豪胥令人見而欲嘔請無溷乃公之目可也

光緒三十二年五月十九日　星架坡中華商務總會一份子人鄧天衢謹告

商會廣告　○敬者本月二十二日　欽差考察政治大臣戴端乘德郵船過坡暫駐東陵李振裕花園爲行轅茲特登報通知我華紳商務於是日各店戶懸燈結彩幷具禮服親赴官碼頭迎接以表歡迎如有欲到行轅晉謁者定於二十一日上午以前開具名單送由本商會轉致孫領事可也此佈

光緒三十二年五月十九日　新嘉坡中華商務總會謹啓

誠信交孚　○永年保壽貴公司台照　逕日辱承貴公司交下銀籍一紙註銀二萬元係賠償先舍弟山河向貴公司購買保壽之款接領之餘益增傷感保壽者原欲保其長壽也詎料去年間買保惟交保費三期遽爾棄逝斯時料理殯殮事務何暇計及他事厥後諸務清楚始將該醫書憑一紙報呈即蒙　貴公司交孚以信竟無延緩察驗各事隨將賠款如數交到似此誠爲保壽第一快便之公司也足見　貴公司理事人胸有成竹慷慨爲懷弟非特感情已也更當竭力荐引　諸商翁戚友欲購保者咸向　貴公司購買併祝　貴公司財源廣進利澤咸歸是則弟之所厚望焉耳謹此道謝並請

鴻安

光緒三十二年五月十八日　愚弟許山治謹啟　丑

奉勸同人　○竊以今夏創成商會固由諸同人經營組織之力實賴張大臣慨捐鉅款提倡之功所訂章程暨所舉各員名業經稟准英憲開創幷稟請商部立案以蒙核准批回且荷殷殷激勵諄諄諸君當必先有所聞弟本不才謬承推舉愧無建樹恒切悚惶竊喜衆情和協商智暫開商務之興指日可待何圖商會創設未幾風潮迭起開辦伊始毀語頻興似此不獨有碍商會前途抑且有損同人名譽萬一人心因此渙散功敗垂成異族譏爲野蠻同人引爲殷鑒之人繼起任人侮辱欺淩徒喚奈何悔以無及況當商戰競爭時代非合羣力不但不足以制勝且無足以圖存凡我同人益當如何協力共濟時艱何忍遽爾離心貽人口實弟心憂體解念切羣圖冒昧貢言敬爲諸君勸焉願諸君垂念商會草創諸務紛繁所辦各事縱或未符定章儘可當面力諍亦可惠函指教以便參酌隨時改良何必背後遠言徒傷和氣近日本商會規模已大定曾經集衆妥議切實改良嗣後凡關同人公益務必酌量贊成俾符原議章程藉慰同人雅望斷不稍存成見有拂衆情惟願從此盡前嫌以觀後效同蒙幸福共保公權爲至望耳

光緒卅二年五月十六日　弟蔡子庸謹啟

開辦醫院分局廣告　○公啟者本院爲推廣善緣利濟貧病擇地添設分局經租定丹戎巴葛之淸端實得力門牌十一號定於本月十九日開辦專以贈醫施藥爲事所有一切章程悉照本院規條辦理從此彼處貧病得以就近求診不致跋涉長途將見春台共登同胞獲庇無窮矣惟是本院目下預算出入亦僅敷支然經費必須寬籌善舉方能持久衆議俟開後在本坡勸募一次爲目下籌久遠之計畫更爲將來再行推廣之預備實則爲同旅謀衛生又爲富商種福田衆善俱備想諸善長所樂爲今特刊登數語佈告同志求解餘囊濟我僑氓非特個人之感戴亦爲保種所以強國於大局不無小補云爾此佈

光緒三十二年五月十六日　同濟醫院謹啟

專售正鳥巢標上庄萬蘭池酒告白

啟者此標萬蘭池酒乃係本公司專家代售他家不能混賣此酒氣味清香質地醇濃在于本坡中確係上庄之酒取價復廉不但坡中之西人公館商家軍營銷流甚廣甚至檳城廝六甲等埠亦甚流行凡諸士商筵宴之時無不喜飲此酒以敬嘉賓則其馳名可想爲此廣告本坡。諸士商等無論何人。如有欲試此標之酒味者請各 玉臨本公司取此酒辦一試便知以上所言均非謬妄也 賜君如欲採辦請到本公司面商是幸特此佈 聞

專家代售

鳥巢標萬蘭池酒人

廣和公司謹啟

西一千九百零六年五月九號

# Caldbeck Macggregor & Co.,

*Singapore & Penang, Wine & Spirit Merchants.*

英京議論埃人傷害英將案電音 ○十六日英京發來電音云英京外部侍郎在于下議院對衆宣言曰刻下欲在院中推論傷害英將之丹打村民經已科罪一案本大臣欲請各議員幸毋躁急爲宜然而現在事有可疑者係自本年以來埃國人民之猖獗情形過于曩昔且不但埃及一國獨然甚至傳至北亞非利加洲亦有此等猖獗之事若在昔年則埃人斷不敢如此傷害英將自有此次傷害英將之後復有毆辱西人之事惟是無足重輕今日正當其時自應及早圖之以保旅埃西人之身命惟是現在本議院若果立將埃廷之權柄加以限制恐將來再有不堪設想之虞事因此等猖獗之人若使一旦得志則將來埃廷自必從嚴懲治爾時我國家不得不因時制宜爲之限制云云當此議事之時辦理埃及事務大臣亦在院中傍聽而該侍郎宣言之際諸議員靜聽無譁俟其講至入情入理之時無不同聲稱羨其中工黨議員答稱該侍郎陳請各節本議員欲將此舉從緩辯論其是非維時挨爾蘭省議員智戀不以爲然起而拒之即行倡議辦理埃及事務大臣所行政策之不善該侍郎答曰不意智戀君不聽勸言然而本大臣若將此事即時辯論深恐受害必大云 同日英京來電云有某英兵前往埃及之下力山打地方遊罷而歸忽被土人環攻受傷甚重云

非南亂事電音 ○十五日英京發來電音云風聞非南之勃蘭寬甸傳言防守夏蘆士蜜及不里多里亞之軍兵均已奉命准備一切以俟令下馳赴拿打助勦亂黨云

英國定期禁止華工赴非電音 ○十五日英京發來電音云英京理藩侍郎在下議院對衆宣言曰我政府經已定議限至西十一月三十號爲止從此禁止非南再招華人前往該處操工云

法虐華工 ○法人近在老開建築車路以達雲南所用華工甚多均由粵東招致近據該處前往中國之西人多名僉言法人之苛待華工無殊犬豕因爲該處山深林密谿谷紆迴瘴氣漫空中人輙斃諸華工初臨斯土人地不宜致令頭暈到者萬人僅歷三月即已三分死一該處雖有土人亦事耕植惟是若輩善于趨避日出則下山力作日入即登山棲止故得安然至于華工則不然法人并不爲設蔽息之區致使死亡幾絕又據某法人亦言建築車路之法人其待所畜馬騾尙更優于華工等衆諸華工不堪其苦莫不紛紛逃遁置薪木于弗顧祇圖得出生天云 按法人築此車路之始曾由法公使照會我外部求准招工岑督咨部拒之後因會訂招工章程法始如願岑督又與議定特派專員設局爲理招工之事以保吾民人以爲如此防閑自無流弊孰意法人如斯苛刻視華工若犬羊聞聽之餘能無髮指所望我外部我粵督出而詰責則該處華工之生命或不致全化蟲沙耳

暹京地動 ○暹京網路來簡云本月初四日王城西畔即暹王宮院之區地忽震動所幸僅歷二十刻鐘即止其勢尙微得以無恙云

購澳紀詳 ○日前本坡政府得接英京來電云丹戎巴葛船澳之價値已歸公親斷結本坡政府應給澳價二千七百九十二萬九千一百七十七員 補貼地價及建築直達船澳車路之費三十五萬一千三百五十四員三角一占 補貼浮里慈君每年領款二百二十金磅 補貼該澳在于英京協理人之費六千九百一十九金磅 補貼置業生息之費四十一萬八千九百三十七員 補貼訟費三萬七千八百六十五員云 按此電未接之前該澳股票之市情每股由四百五十員至五百員不意現在英京之公親如此斷結則每股値至七百五十四元八角之多眞足爲股東稱賀矣 又聞本坡政府既將該澳購成在此數年之內再將港中港內妥行整頓共需耗費六百九十三萬金磅之多其中購澳之費三百三十二萬五千金磅 再行築澳及修理一切之費一百五十三萬金磅 在于港中築造石壩一百二十五萬金磅 整頓內港挖深港道之費五十萬金磅 整頓檳城港道之費十五萬金磅 在坡增拓車路之費十七萬五千金磅 合計六百九十三萬金磅如以現在金磅市價計之應値六千餘萬元矣惟是將來既將港道挖深則所有沿港之產業政府欲加稅則以資津貼此項工程之費沿港諸業主愼勿謂港道挖深則價値自昻轆可從中取利也

使旌將到 ○探聞我中國欽派出洋攷察政治大臣端戴兩欽使此行返 命附搭德國佛嶙仙得力郵船東歸而該郵船定期僉一日到叻我商會已有告白刊登本報觀之便悉其詳矣

幾遭一炬 ○昨報十五日某英輪由紐約過嶼抵叻船中載有土油五萬三千箱及石腦油五百箱當其駛抵口外時先將石腦油駁下某中舡不意午間失愼一節茲再探聞當時該輪又以石腦油二百箱駁下某大舶中孰知該大舶公然駛往丹戎隅港傍停泊十六早油亦發火致令附近各船舶紛紛起椗而逃當時船政司恐其火勢蔓延急派捕差乘坐小輪馳往該處將該大舶拖出口外罔料拖至中途該大舶業已分而爲二沉沒波心諸捕差迫得以鐵篙刺破浮水之石腦油箱故令下沉免貽後患而當時丹戎隅之船舶茅屋得免回祿光臨亦屬確有天幸云

白蠟錫務 ○西六月份白蠟之浮生勝廊錫礦出錫一千二百零五担値銀六萬四千員

投碼宣知 ○後期實得力三州府之烟酒餉碼經由國家出示定期招商投票承充惟是此次尙未投票之時須于西八月二號即華六月十三日以前各將壓票銀項繳呈庫務司方能投票茲將欲充叻嶼甲烟酒餉碼壓票之款若干開列于下 叻埠烟碼四萬員酒碼一萬員 嶼埠烟碼二萬員酒碼五千員 甲埠烟碼四千員酒碼一千員凡欲投碼商人仰各遵照施行可也

聲明免誤 ○啟者前日所報西人女醫愜覽小女一名係是西人名藥作信該藥房設在牛車水舉已登諸本坡西報茲特聲明以免誤會

光緒三十二年閏四月十五日 林天發謹啟

# 烏標各貨發客

啓者本公司現在代理發售戎莪士盌又名烏標之雪文髮生油 面粉 牙粉 香水 及各項貨物本公司特字通知此標各貨乃係上庄之物遠近暢銷諸君採購便知不謬然而欲購此物請認以上所刊之標頭勿悮爲要此佈

香水

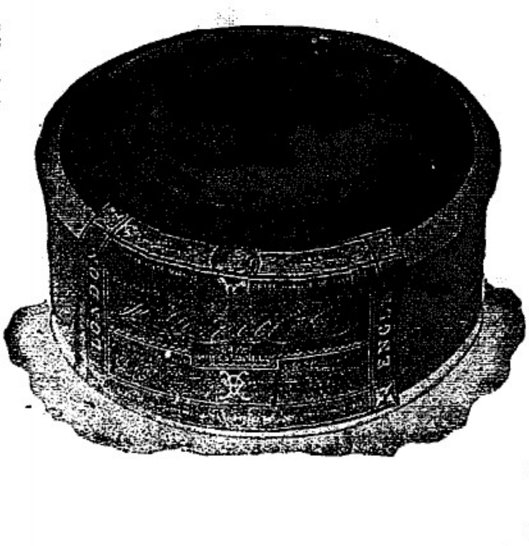

牙粉

西一千九百零五年十月十四號

代理人牙直里有限公司謹啓

## 代理輪船告白

啓者本公司特字通知諸君知悉本公司由一千九百零六年卑不哇里月一號起代理沙厘慕娘輪船前往酒水毛燕馬辰勝律高低有欲付貨而知其詳細者請玉臨本公司面諭便悉此佈

大英一千九百零六年二月二號四

勿基即埶枋路頭十三號門牌

軒尼威厘尼迎閩勝馬辰謹啓

## 代理保險告白

○敬者特字通知本公司現在代理嗎尼目恕勿里絮馬根底羅慧發西前三開火燭保險公司之保險事宜諸君有欲向此三公司買保火險者本司所抽之費概與他家相同如有賠欵不必函詢歐洲本公司可以照給此佈

大英一千九百零五年七月十號

明嗎也公司謹啓

## 吉舖招租

敬者今有吉舖在皇家山脚希利士的力及烟呂士的力舖機通至水邊出入船艇牛車利便租甚相宜但有諸君合意者祈請到大葛街業盛寶記面議此佈

光緒三拾二年二月初七日 吳皓全謹啓

## SCOTT'S EMULSION

## 司各脫

### 乳白皚魚肝油滋補藥

司各脫係用最純潔之鱉魚肝油該油含有各種滋補性質并配和他種出名藥料精心泡製專醫一切喉症肺症胸膈等症血經諸病氣喘血虧氣管發熱癆瘵咳嗽受寒等猶能補足元氣轉弱爲強再司各脫滋補藥酪其味絕佳綠又攙和貴重馨香藥料所以其白如乳其濃似酪故味甘適口殊令人覺之頗堪下咽也

Always get the Emulsion with this mark—the Fishman—the mark of the "Scott" process!

英京司各脫及幫公司謹識

英國倫敦製造

光緒三十二年元月初六日換

上等蜜酒發售

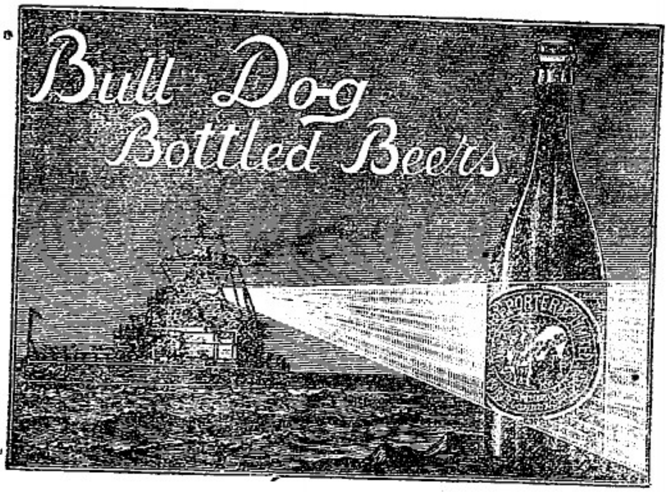


啟者 諸君若
買白蜜酒及爲
蜜酒必須覓此
狗標之蜜酒此
狗標蜜酒乃利
一狗爲記此酒
質美甚馥乃係
最上之品現在
坡中所沽爲蜜
酒款式太多
諸君若有購此
狗標爲蜜酒則
可保其爲第一
美酒欲之甚爲
容易一試便知
不謬爲特此佈
聞
大英一千九百
零四年二月廿
二號
光緒三十年元
月初七日
代理人牙直里
有限公司謹啟

宜呂美勒濕酒發售

啟者宜呂美之勒濕酒在坡中最爲馳名
諸君若欲勒濕酒必須購此宜呂美者勿買
假冒之貨無論何人如有假冒宜呂美之勒
濕酒卽時廣宣聲揚此廣告 諸君如欲

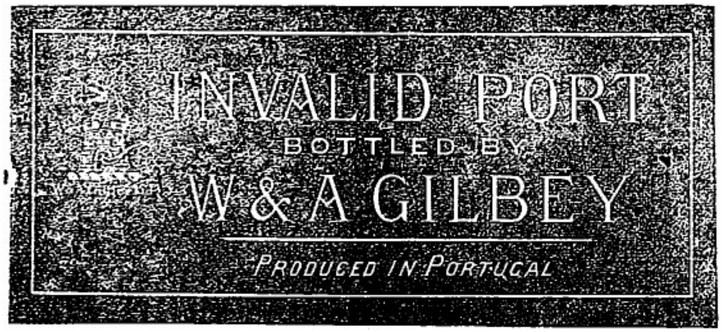


購買此酒入口務必細爲詳察幸勿誤買與
此莊略爲相類之勒濕酒以免受虧爲要此
佈
大英一千九百零四年二月廿二號

代理人牙直里有限公司謹啟

# 旗標烏蜜酒發售

啟者蜜酒銷流亦已矣廣然而家數過多則精粗不一求其能令飲者百益而無一損莫如旗標烏蜜爲最良此標蜜酒係在英京久已著名之驗酒家所製與別不同現在

新嘉坡 永和成公司
德茂公司
允吉公司

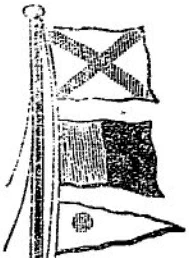

怡昌公司 豐盛公司以及各酒店均有零沽 諸君有欲採購者務請認明所刊標頭庶不致悞特此佈聞

大英一千九百零五年十月三號

新嘉坡代理人兒直勝嗎士及其子有限公司謹啟

# 上庄補血勃灣酒發售

啟者本公司所沽此標勃灣酒係由歐洲辦到鶴首紅色久已中外知名不特氣味香甜而且常飲此酒便覺顏色光華精神日長較之他家所製眞有霄壤之分蓋緣此酒最能補血養臟血一充足則

氣脈自必流通四肢百骸無不舒暢本公司可保此酒乃上庄之酒 諸君付欲壯體延年者請各 玉臨勿基第八號門牌本公司內採購可也特此佈聞

大英一千九百零五年八月一號 四

兒直勝嗎士及其子有限公司謹啟

**Joseph Travers & Sons, Ltd.**

*7. D'almeida Street.*

## 三品酒發售

啓者本行督辦歐洲馳名三品洋酒來叻發售其酒係白頭款式發售有年沽飲　諸君莫不稱其香美奈近有無恥之徒假冒本庄三品酒款式以圖魚目混珠情殊可恨歸後　諸君欲買本行白頭三品酒者請細認本號招牌之內有小字印頭註明華字新嘉坡鄒則嗎也公司者始眞若無此字樣即屬假冒請爲細認特此佈告

大英一千九百零三年正月一號

明嗎也洋行謹啟

## 馳名鐵樹發售

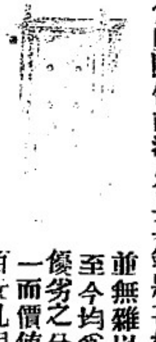

嘗思營生之道所最要者則惟數簿其次則惟銀兩然必須有以善藏始無意外此本行鐵廚所以爲　諸翁之所共賞也　者本行所沽之鐵櫥久已馳名於東方一帶而於叻坡則聲名尤著至本行沽賣此等鐵廚已有三十年之久其製甚爲堅固保能避火且其鑰匙甚妙匪盜賊等所能開計其廚全身均用鐵製成並無雜以木料且諸櫥自前至今均爲一式堅固並無有優劣之分至於各櫥大小不一而價值則約一百元至四百元凡用之者可保其不礙焚燒即遇意外火災要亦無所損壞是以本行之鐵櫥實爲叻坡諸華商所喜購而本行每年所沽亦殊不鮮茲特爲之錄佈倘　諸君有惠顧者祈即　玉臨選購爲盼

大英一千九百零三年正月一號

光緒二十九年十一月廿二日

明嗎也洋行謹啟

## 法國頂上蜂巢標萬蘭池酒發售

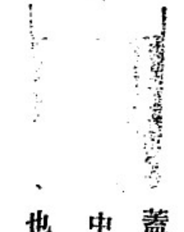

敬啟者茲本公司親由洋國督辦頂上好萬蘭池酒來叻發售其酒清香濃郁醇厚異常飲之誠可令人長血氣壯筋骨悅顏色妙美無窮今市上所有萬蘭池酒無有能出其右者蓋補佐餼中之妙品也此酒向准本公司一家沽出餘無別家出售　諸君光顧請細認蜂巢標頭爲記並細辨香味方不致誤價甚相宜倘有劉伶之癖者祈早　移玉惠臨購買是幸

大英一千九百零六年正月一號

明嗎也洋行謹啟

# 烏蜜酒發售

啟者本行向由英國督辦各種美酒來叻發售久已遐邇馳名茲復由英新辦到顛爾士斗雲字號之狗頭票烏蜜酒到叻應沽此酒香美異常不惟飲之可口且能保養精神調和血氣常飲令人不生疾病識酒圖中上品也　諸君光顧細看以上所列之狗頭標庶不致誤且價甚相宜倘　諸君有欲沽飲者請至本行取用可也此佈

大英一千九百零六年正月一號

明嗎也洋行謹啟

## 蜜酒發售

啟者茲本行由歐洲辦到上等蜜酒來叻發售其酒甚佳茲將標頭印出　諸君光顧祈爲細認免致有誤近聞有無恥之徒假冒本行鎖匙標蜜酒出沽希圖魚目混珠最堪痛恨今本行再行核定於酒樽木枳內加一鐵鎖匙形以示分別倘　諸君有知何人假冒請到本行報明即謝花紅銀二百大元經官訊定即能給發斷不食言再此酒不能販往　加勝巴　三寶壠　四里末　望加錫　檳榔嶼　三日裡等處其餘他埠均能運往並此佈聞

大英一千九百零三年正月一號

大清光緒廿七年十一月廿二日

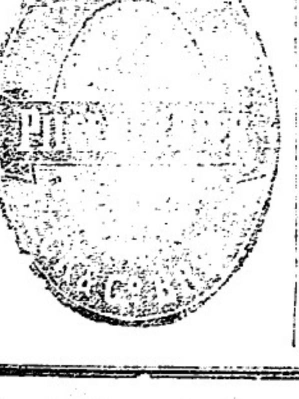

明嗎也洋行謹啟

# 新加坡電車公司開行時刻告白

啟者茲由西一千九百零六年閏月廿五號禮拜一卽華五月初四日起暫將改訂各段電車逐日開往及前到時刻開列

第一段來往然申路頭及寔叻門時刻

首次上午六點三十分鐘由然申路頭開往寔叻門　尾次每夜十一點鐘由然申路頭開往寔叻門

首次上午六點三十分鐘由寔叻門開往然申路頭　尾次每夜十點三十分鐘由寔叻門開往然申路頭

又每十分鐘卽有電車在以上所列地段開行一次尾次電車每夜十一點三十分鐘由寔叻門駛回電車局路經悉勿里芝路及勿力呇沙路

第二段來往丹戎巴葛及牙籠時刻

首次上午七點十五分鐘由牙籠開往丹戎巴葛　尾次每夜十點四十五分由牙籠開往丹戎巴葛

首次上午六點五十分鐘由丹戎巴葛開往牙籠　尾次每夜十點二十分鐘由丹戎巴葛開往牙籠

又每十分鐘卽有電車在以上所列地段開行一次尾次電車每夜十一點五分鐘由牙籠駛回電車局路經剌蠻打實得力及實籠岡此段搭客人等若是前往丹戎巴葛者駛至剌蠻打實得力之時必須落車再換他車　又每夜十一點三十分鐘由剌蠻打實得力開往丹戎巴葛通知附搭此段電車之各搭客知悉如欲改搭他車必須另購新車票方可通用

第三段來往丹戎巴葛及剌蠻打實得力時刻

首次上午六點三十五分鐘由丹戎巴葛開往剌蠻打實得力　尾次每夜十一點十五分鐘由丹戎巴葛開往剌蠻打實得力

首次上午六點六分鐘由剌蠻打實得力開往丹戎巴葛　尾次每夜十一點半鐘由剌蠻打實得力開往丹戎巴葛

又每三分鐘卽有電車在以上所列地段開行一次尾次電車每夜十二點鐘由丹戎巴葛駛回電車局路經悉勿里芝路及勿力呇沙路

第四段來往禮佛西人大酒店及吧耶梨呇路時刻

首次上午七點鐘由禮佛西人大酒店開往吧耶梨呇路　尾次每夜十點二十八分鐘由禮佛西人大酒店開往吧耶梨呇路　每夜十點四十四分鐘由禮佛西人大酒店開往剌蠻打實得力　又十一點鐘一次　十一點十六分鐘一次　十一點廿四分鐘一次此乃尾次電車駛回電車局之時刻

首次上午六點廿五分鐘由吧耶梨呇路開往禮佛西人大酒店　尾次每夜十一點四分鐘由吧耶梨呇路開往禮佛西人大酒店

又每八分鐘卽有電車在以上所列地段開行一次至九點四分鐘以後十五分鐘乃有電車開行一次若是吧耶梨呇路有熱鬧之時本公司之電車不時往來載客每逢禮拜及拜六兩日本公司之電車在此地段八分鐘開行一次而尾次之車直至每夜十一點四分鐘爲止　諸君有欲附搭本公司之電車者請觀以上章程便不致悞矣此佈

新嘉坡電車有限公司謹啟

大英一千九百零六年六月二十二號

# 利直南有限公司警告

本公司所沽之正金鐘標萬蘭池酒久已通行已爲諸君所共鑒不意此酒銷流遂盛奸商志圖射利以致魚目混珠不分美惡而諸君恰有服飲此等假冒之萬蘭池酒者爲害甚大本公司不得不將此中詳細佈衆週知免受棍徒之害此不但本公司之益亦諸君同受之所益也最者近來竟有棍徒假冒本公司正金鐘標之萬蘭池酒其標頭恍惚本公司之款式少有不慎受害甚深因本公司所沽之正金鐘標萬蘭池酒不惜工本係以頂上貨料釀成以故曾飲此酒者皆知其益遠近馳名而各棍徒假冒之酒氣味雖同損益大異故其所沽之價比之本公司更廉本公司所運到正金鐘標之萬蘭池酒其標頭經已稟官註冊凡有假冒此標者本公司定向公堂控究決不寬恕有欲購本公司正金鐘標之萬蘭池酒者務必留神細察勿爲僞貨所誤再者本公司正金鐘標之酒皆有所刊標頭爲據茲將標頭三式附刊報中以免誤認特此佈 聞

新嘉坡五条呼舍公司
專辦各樣頂上美酒務使此係
[illegible]

嘉慫鈕公司

大英一千九百零五年二月廿三號

利直喃有限公司啓 謹 亥

頂上法國舊萬安池酒發售

保家頂上法國舊萬池酒

啟者本公司不惜重資專辦法國正庄舊萬安池酒來坡發售此庄之標名喚莫寔德公司酒味醇熟價亦相宜本坡各大牌酒店多有發售不論外埠亦已暢銷日見日廣　諸翁買者請移玉至本行內購採不悞

莫寶德公司

註明本坡各大牌酒店發售此庄之酒

恒興號　錦昌號　敬昌號　怡昌號　德茂號　上裕號　列

錦華號　芳安號　恒德號　錦興公司　廣仁興

大英一千九百零五年八月廿六號

莫寔德公司謹啓

# 堅固鐵櫥發售

啟者不解衆人何以專實錢物以致錢銀被人偷竊茲有棉拿鐵櫥天下行銷最廣盜不能開火不能燬蓋因棉拿之鐵櫥乃用最堅之鐵製成與他家之鐵櫥用漆以塗鐵面者大不相同本公司內現有辦到此棉拿之鐵櫥大小

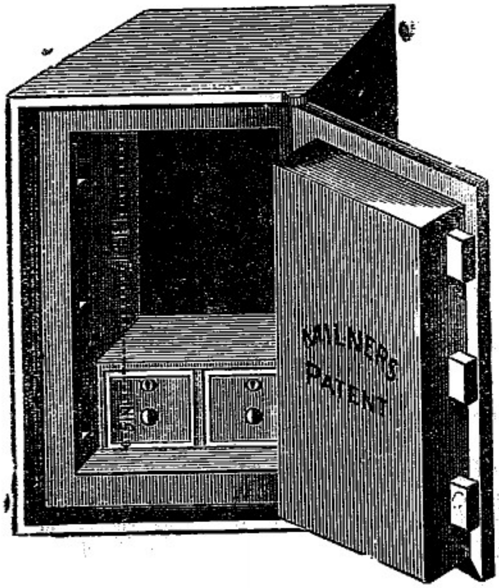


國皆備驗鐵櫥在天下各銀行各洋行皆有購用而英京家購買此鐵櫥尤多且能處國家以及天潢貴冑亦多購用是見工精料美迥異尋常 諸君欲保無處購之便知不謬也此佈

大英一千九百零四年二月廿二號

代理人牙直里有限公司謹啓

# 頂上法國保家舊萬年池酒發售

啓者此種伊燕爹尼之舊萬年池酒本公司可以保家確在法國最大廠所製造此酒出售不過兩年迄今銷場甚

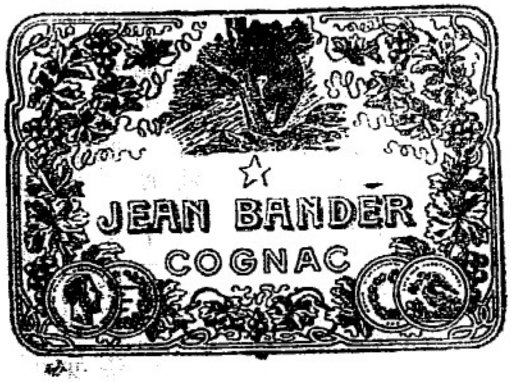


廣且其價值比之他家更廉本坡各店均有發售 諸君有欲沽買者請認明標頭庶不致悞特此佈 聞

代理八牙直里
有限公司謹啟
大英一千九百零四年三月十號

# 三星斧頭標萬蘭池酒發售


啓者本公司所沽之三星標萬蘭池酒天下馳名而且酒之質地確係異常清潔此乃第一精良之酒也此標之酒有病飲之無痳藥石之功而酒味又復醇濃無匹兹特通知 主商知悉如欲採購上庄之萬蘭池酒必須購此三星標之萬蘭池酒方爲有利無害此三星標之萬蘭池酒在于本坡係以本公司收存最多本公司土庫內常存此酒應沽 諸君有欲採購者請各 玉臨可也此佈

大英一千九百零六年然花里月一號

新嘉坡眞實德公司謹啓

## 鐵櫃出售

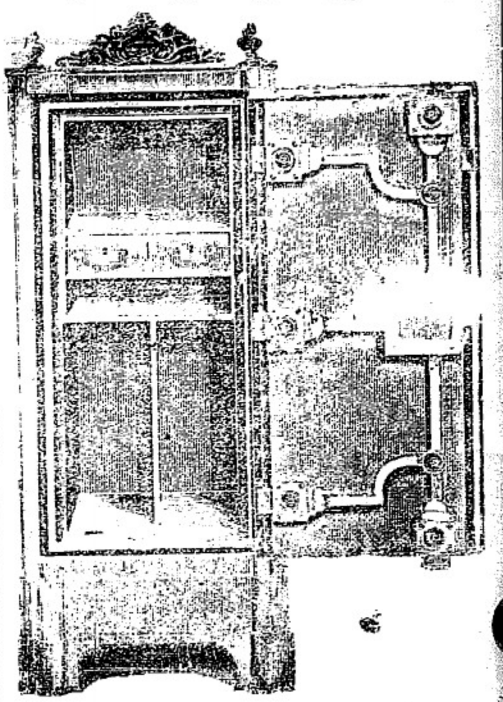

啓者本行所售之鐵櫃在本坡已馳名素久　諸君購用莫不盛稱其妙計此櫃之大小共有五種而價甚相宜此鐵櫃乃歐洲著名工師所製極爲美善本坡所有興人齊智人以及作椒蜜生理諸華商多向本行沽買以爲貯銀之用因本行所沽者均用上品物料製造而成不惟能壯體瞻並且異常堅固無論火燒盜劫均可無虞貨美價廉莫此爲甚倘　諸君有欲購此櫃以收藏重貲者可至本行選沽是幸此佈　大英一千九百零六年正月十二號

利直喃有限公司謹啓


本報登刊告廣告白　○啟者

茲將刊登本報告白之價目明列于下以昭公允　凡諸士商若有告白欲登本報者每行在五十五字之內第一日取費八角五占第二日第三日每行五角五占第四日起以後每行兩角八占若將告白登在頭幅論說之前者每行任四十一字之內則取費加倍以上所言之行數無論足已一行抑未足一行亦照一行核計倘欲刊登全年者請各

玉臨本報面訂價目自必從廉不辜

雅意也此佈

光緒卅一年元月初七日

叻報主人謹啟


## 紅首徝仔標萬蘭池酒發售

啟者本公司所製之紅首徝仔標萬蘭池酒馳名已久乃係歐洲名家所製自一千八百一十九年相傳至今已閱八十年之

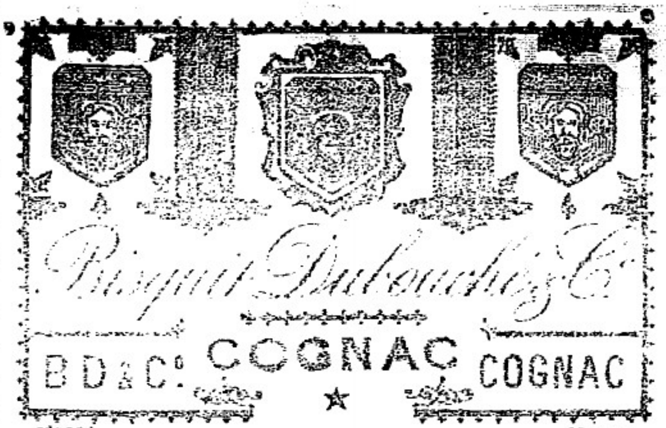


久而其酒有收存數十年方肯出而沽賣蓋緣其熱氣槪已全消所以　諸君沽飲者均深奬譽現在歐洲一帶各國之人無不飲喜此酒因其於味清香遠睇氣他酒故也是以本行特辦此酒來叻出售自此酒到叻而後凡沽飲者無不盛稱其美且此酒與本坡天氣甚龎合宜諸翕賜顧新細心辨認紅頭止及以上所列各蘸以上所來士古頭幷有只公司乙拿模爲憑庶免爲魚珠之混

是切所盼　一千九百零六年二月十一號利直喃有限公司啟

## 正金鐘標萬蘭池酒發售

啟者本公司所督辦正金花鐘票萬蘭池酒久已馳名叻地諸華商均喜用之現已議定與本坡酒公司包辦以應零沽凡　華籍諸君有欲零沽者請至酒公司沽買便得如買成起以便配往外處者仍

可至本行沽買至此酒製造之法精妙異常酒味甚清以之蒸釀皆者爲上等之料保無僞充之弊此酒若在本坡沽飲甚僩合宜且價亦甚廉諸翕沽用須爲留心辦明以免魚珠之

現在市上假冒者甚多以上所有各票如無本行利直南公司華字者即爲假貨幸勿爲之誤買本行有厚望焉

大英一千九百零六年正月十三號

利直喃有限公司謹啟

新嘉坡利直喃有限公司

專辦祖家頂上美酒發售

前係膠東木原庄諸君光顧認標印明